UNIVERSIDAD DE GRANADA

Centro de Culturas Eslavas

El ruso en el siglo XXI, ¿un declive o una evolución?

Desde el Mié, 11/11/2020 - 18:00 Hasta el Mié, 11/11/2020 - 19:00

Lengua Rusa online eventosElena Shmeliova

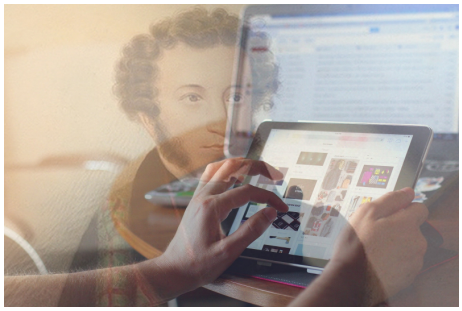

Esta conferencia se dará en RUSO.

A lo largo de los últimos 25-30 años el vocabulario y las normas de comunicación oral y escrita de lengua rusa han ido cambiando. Surgieron nuevas construcciones gramaticales así como formas de derivación, cambió el ritmo del habla y entonación. ¿Cuáles son las causas de estos cambios? El ruso "correcto", ¿es la lengua de Tolstói y Chéjov o la lengua de los medios de comunicación e Internet?

Elena Ya. Shmeliova es lingüísta, especialista en normas de comunicación en lengua rusa, ortografía rusa y normas y variaciones lingüísticas. Trabaja en el Instituto de Lengua Rusa de V. V. Vinográdov.

Copyright© 2025 Universidad de Granada