UNIVERSIDAD DE GRANADA

Centro de Culturas Eslavas

Curso online de cultura y lengua ucraniana

Desde el Jue, 09/10/2023 – 18:30

curso de ucraniano

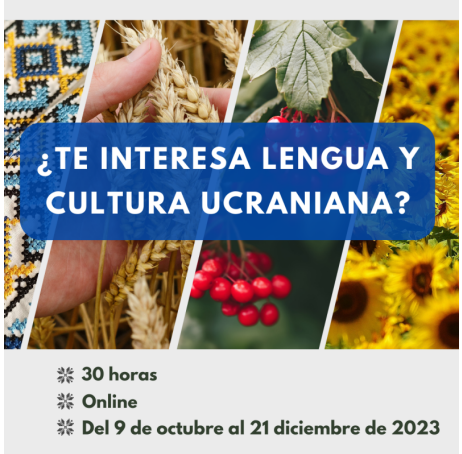

Descripción

El Centro de Lenguas Modernas en colaboración con el Centro de Culturas Eslavas de la Universidad de Granada lanzan la primera edición del curso online de lengua y cultura ucraniana. Aprende ucraniano desde cero con este curso en modalidad online y conoce las peculiaridades de la lengua y la cultura del país de la mano de Iryna Nichaienko, doctora en Traducción e Interpretación por la Universidad de Kiev.

Características del curso

- **Fechas:** del 9 de octubre al 21 de diciembre de 2023
- **Matrícula**: hasta el 5 de octubre
- **Duración:** 30 horas
- **Modalidad**: Online
- **Nivel**: Inicial
- **Precio:** 150€ (5€/hora)
- **Horario:**

Copyright© 2025 Universidad de Granada

- Lunes y miércoles, de 18:00 a 19:30 h

Inscripción aquí

Copyright© 2025 Universidad de Granada